

## ÖVRE PLAN/ UPPER LEVEL

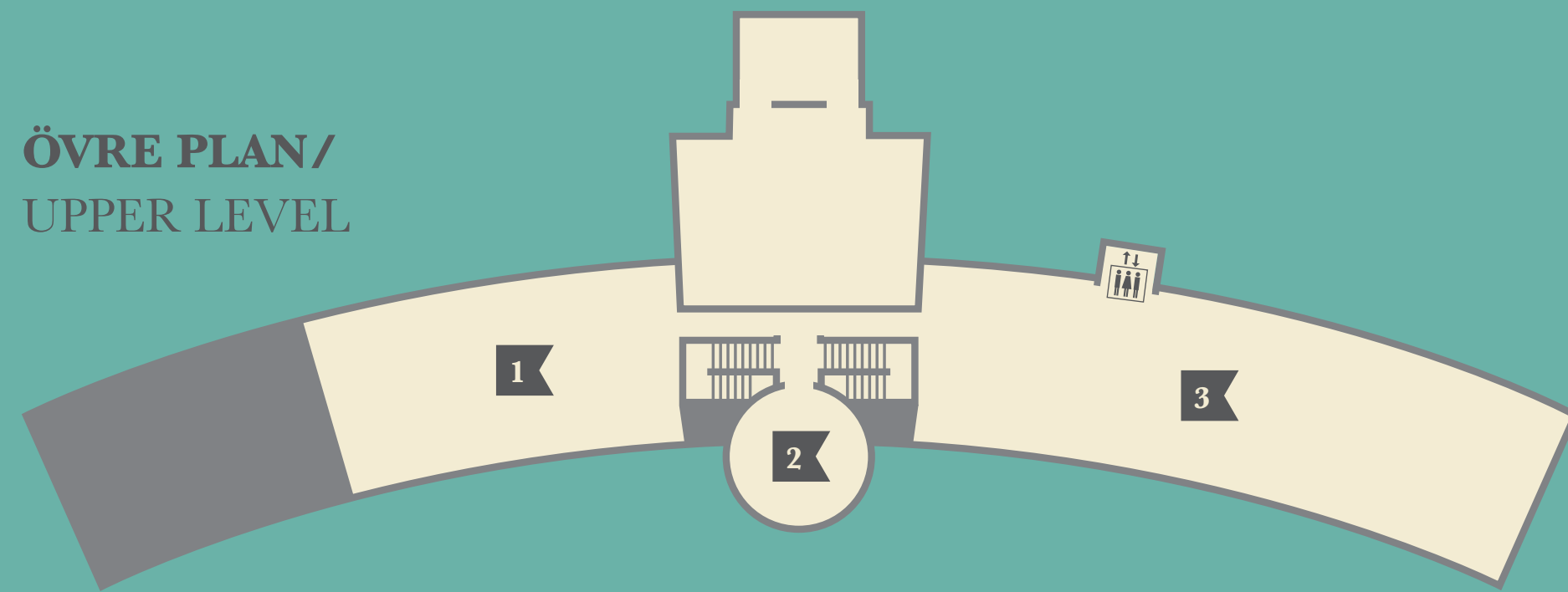

## ENTRÉPLAN/ ENTRANCE LEVEL

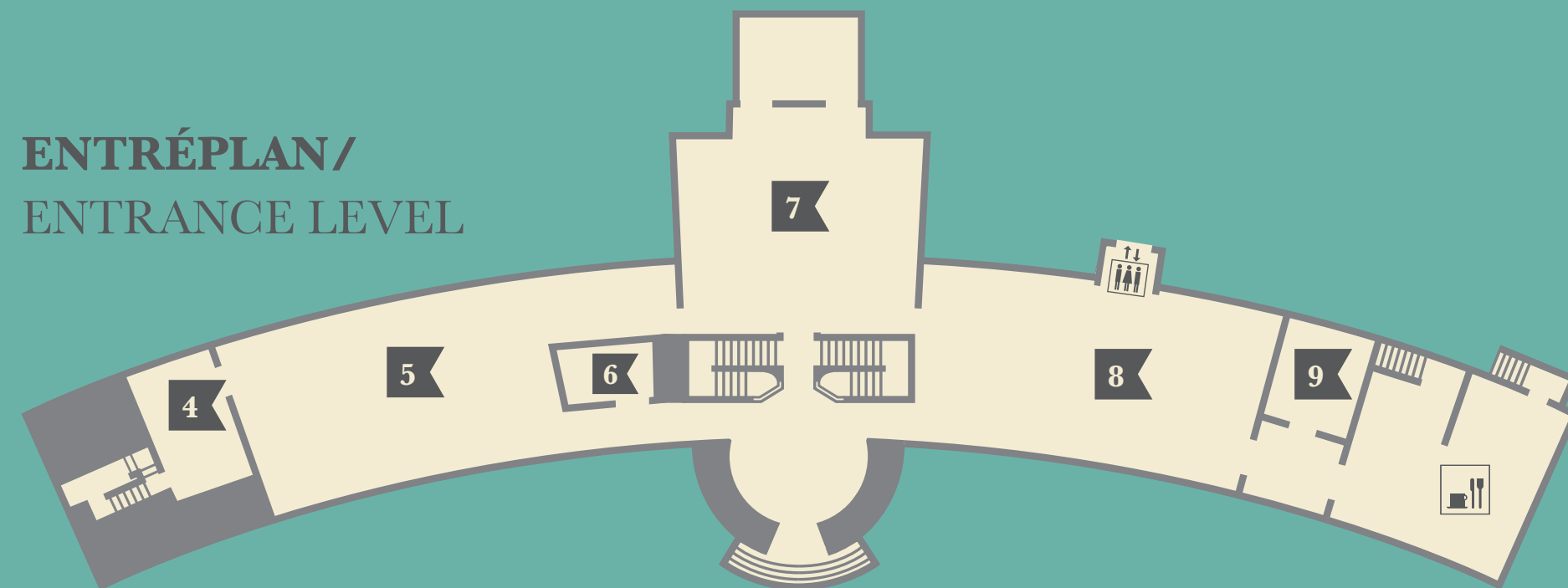

## NEDRE PLAN/ LOWER LEVEL

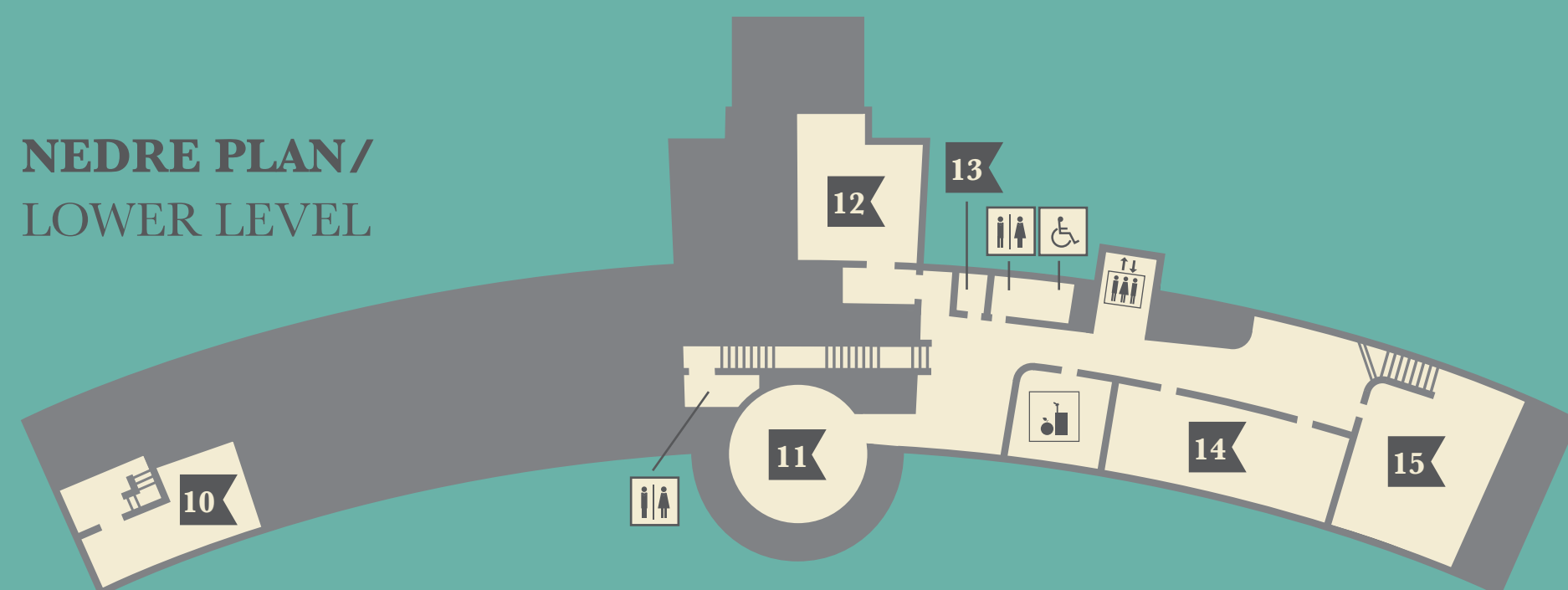

- 1** Tillfällig utställning/Temporary Exhibition
- 2** Tillfällig utställning/Temporary Exhibition
- 3** Utställning: Shipping & Shopping/  
Exhibition: Shipping & Shopping
- 4** Bibliotek/Library
- 5** Utställning: Klart Skepp/Exhibition: Naval Gallery
- 6** Butik/Shop
- 7** Minneshall/Memorial Hall
- 8** Tillfällig utställning/Temporary Exhibition
- 9** Drottning Victorias salong/The Queen Victoria Room
- 10** Fotoarkiv/Photo Archive
- 11** Lekrum/Playroom
- 12** Arkiv/Archive
- 13** Amningsrum/Nursing room
- 14** Skaparverkstad/Workshop
- 15** Hörsal/Auditorium

Den 28 maj 1938 invigdes Sjöhistoriska museet ritat av arkitekten Ragnar Östberg. Sjöhistoriska visar både handelssjöfart och örlogshistoria, och har dessutom tillfälliga utställningar med olika perspektiv på den maritima historien, nutiden och framtiden.

På Galärvarvet har museifartygen Sankt Erik och Finngrundet sommaröppet, liksom museets samling av originalbåtar i Båthall 2. Sjöhistoriska är en del av Statens maritima museer där även Vasamuseet och Marinmuseum i Karlskrona ingår.

The Maritime Museum, designed by the Swedish architect Ragnar Östberg, was dedicated on 28 May 1938. The Museum displays naval history, as well as merchant shipping. Temporary exhibitions add a variety of perspectives on the past, present and future of maritime culture.

The museum ships Sankt Erik and Finngrundet at Galärvarvet (close to the Vasa Museum) are open to the public during the summer. The Maritime Museum is a part of the National Maritime Museums, which also include the Vasa Museum and the Naval Museum in Karlskrona.